**Un grand merci à nos sponsors :**

AstraZeneca

BIOMED®

DG DOETSCH GRETHER

MENARINI A. MENARINI Pharma

Pfizer



Hôpital du Jura

*Nous avec vous !*

# Formation de Médecine interne

## Maladies inflammatoires
## Gastro-hépatologie

**Jeudi 3 décembre 2026**

Cinémont
Rue Emile-Boéchat 85
2800 Delémont

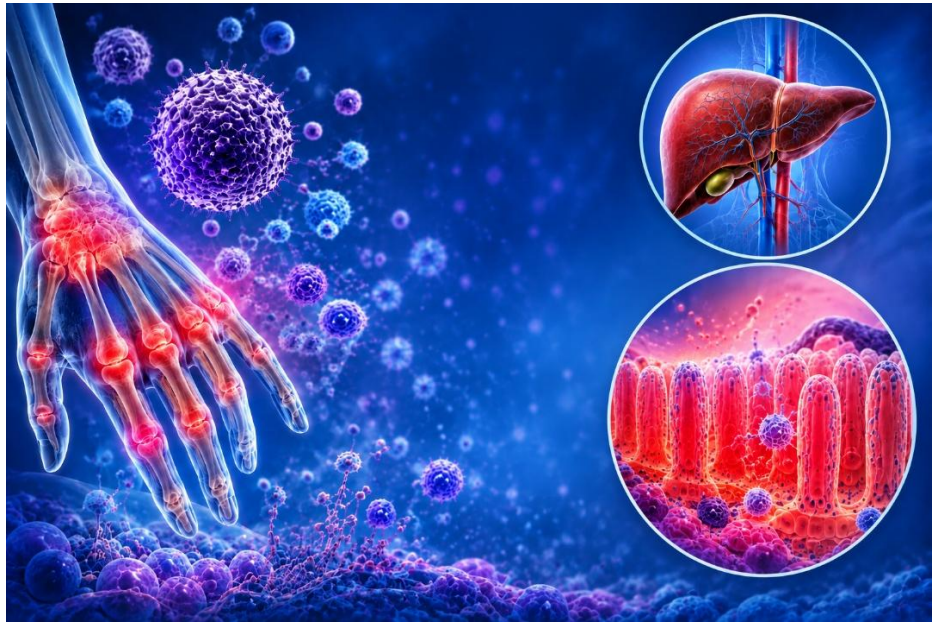

# Programme

08h00 **Accueil**

08h30 **Mot de bienvenue** : PD Dr méd. Hervé Duplain, médecin-chef du Service de Médecine interne, H-JU

08h35 **Dre méd. Bettina Simon**, médecin-adjointe du Service de Médecine interne, H-JU
***Quand l'œil révèle la maladie systémique***

09h30 **Pause café et visite des stands de nos sponsors**

10h00 **Dre méd. Roxana Valcov,** médecin-cheffe de l'Unité de Rhumatologie, H-JU
***Le jour où les anticorps ont menti***

11h00 **Dr méd. Nabil Chiali,** médecin-adjoint du Service de Médecine interne, H-JU
***Syndrome inflammatoire : au-delà des chiffres, les clés de l'interprétation clinique***

12h00 **Apéritif dînatoire et visite des stands de nos sponsors**

13h30 **Introduction** : PD Dr méd. Hervé Duplain

13h35 **Dr méd. David Axelos,** Unité de gastro-entérologie, H-JU
***L'œsophagite à éosinophiles***

14h30 **Dre méd. Tamana Shams,** médecin-adjointe, Service de Gastro-entérologie, CHVR
***Hépatites virales : diagnostic, suivi et quand adresser au spécialiste***

15h30 **Clôture**

## Bulletin d'inscription
## ou électronique via Formation de Médecine interne

Nom : .....Prénom : .....

Adresse : ……...

…….....

.....

E-mail : .....

Repas ☐ oui ☐ non

La finance d'inscription est de CHF 30.— que vous pouvez verser sur le
**compte IBAN CH85 0022 6226 1718 7170 0**
**Fond de service 25907, Formation de Médecine interne 12/2026**
**Ou en scannant le QR code**

**Inscription**

Par courrier à
Anne-Marie Forte
Hôpital du Jura
Fbg des Capucins 30
2800 Delémont

Ou par courriel à anne-marie.forte@h-ju.ch

**Crédits SSMIG : 5h**