

10^{ème} Journée jurassienne d'endocrinologie et de diabétologie

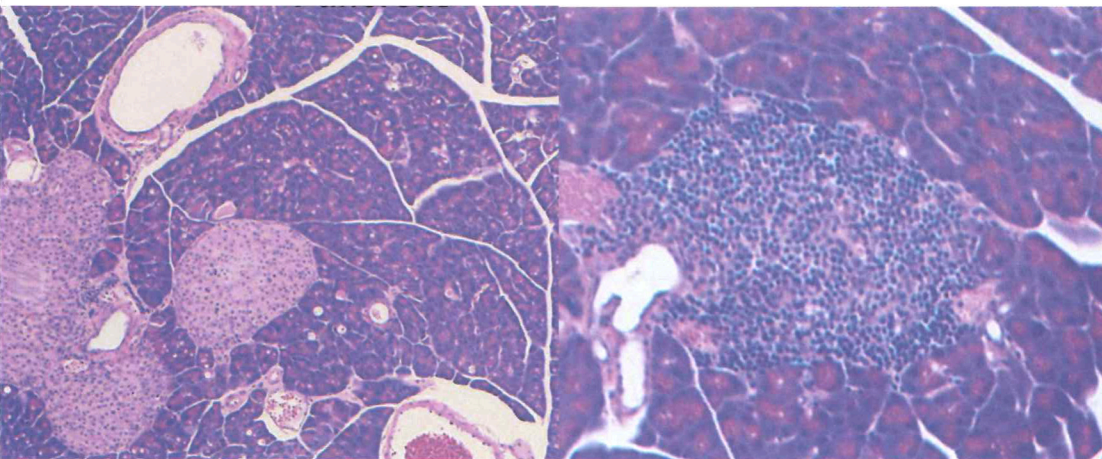

Jeudi 24 octobre 2019

**Centre Saint-François
4, route du Vorbourg
2800 Delémont**

Orateurs

Cristina Anzules, Art-thérapeute diplômée (HES-so Post-grade et Diplôme Fédéral) et plasticienne, Genève.

Dr Dumeng Decosterd, médecin-chef, Service des urgences, Hôpital du Jura, Delémont.

Dr Marc Egli, ancien chef de clinique, Service d'endocrinologie, diabétologie et du métabolisme, CHUV. Membre du groupe de travail Pied diabétique, SSED, Epalinges.

Dr Fulgencio Gomez, Endocrinologue FMH. PD, Université de Lausanne. Ancien MER et médecin adjoint au Service d'endocrinologie, diabétologie et du métabolisme, CHUV, Lausanne. Ancien chargé de cours à la Faculté de Sciences, Service de médecine, Université de Fribourg.

Dr Jean-Jacques Grimm, spécialiste FMH endocrinologie et diabétologie, Delémont.

Dr Angela Hernandez, médecin-chef, Unité d'endocrinologie, diabétologie et du métabolisme, Hôpital du Jura, Delémont.

Dr Patrick Meyer, spécialiste FMH endocrinologie et diabétologie, Clinique Générale-Beaulieu, Genève.

Prof. Martial Saugy, Professeur associé, Centre de recherche et d'expertise en sciences antidopage, Unité de l'Institut des sciences du sport, UNIL, Lausanne.

Prof. Anne Wojtuszczyńska, Professeur associée et médecin adjointe, Service d'endocrinologie, diabétologie et du métabolisme, CHUV, Lausanne.



Donateurs: Ascensia Diabetes Care SA; Astra-Zeneca AG; Boehringer Ingelheim; Dexcom; Doetsch Grether AG; Eli Lilly (Suisse) SA; Menarini AG; Merck Sharp & Dohme AG; MundiPharma SA; NovoNordisk Pharma AG; Roche Diagnostics AG; Sanofi Aventis (Suisse) SA; Unilabs

Cher(e)s Collègues, Mesdames, Messieurs,

Il y a maintenant dix ans que l'idée de consacrer une journée de formation continue à la diabétologie et à l'endocrinologie a vu le jour. Très vite, nous avons réalisé qu'il y avait une demande du côté infirmier, du moins pour la diabétologie, et une belle opportunité de faire se rencontrer les acteurs qui travaillent ensemble sur le terrain. La formule de deux programmes en parallèle et la possibilité de passage de l'un à l'autre a maintenant fait ses preuves.

En ce qui concerne le choix des orateurs et des thèmes, nous avons privilégié trois axes :

- inviter, à l'occasion de ce 10^{ème} anniversaire, des experts déjà présents au cours des années précédentes . Ils nous montreront le chemin parcouru ;
- éclairer des sujets d'actualité, traités dans la presse non spécialisée, où le praticien est parfois pris de court par les questions de son patient ;
- proposer un état des lieux sur des sujets à la pointe de l'endocrinologie ou de la diabétologie.

Nous espérons ainsi répondre à vos attentes.

Vous l'aurez sans doute remarqué, les temps de discussion ont toujours été généreux, afin qu'aucun participant ne rentre chez lui avec une question sans réponse. Les pauses ainsi que le repas sont autant de moments de convivialité appréciés.

Vous aurez la possibilité de découvrir un choix de publications des orateurs sur le site [www://diabetesport.org](http://www.diabetesport.org), ainsi que de soumettre des questions (fonctionnel dès la mi-août)

Un grand merci aux conférenciers qui ne partagent pas seulement leur savoir et leur expérience mais aussi leur temps. Notre gratitude va aussi aux donateurs sans lesquels la tenue de cette journée ne serait pas possible.

Nous vous attendons nombreux pour cette 10^e Journée jurassienne d'endocrinologie et de diabétologie que nous souhaitons fertile, utile et agréable.

Dr Jean-Jacques Grimm

Dr Angela Hernandez Prica

Parking :

- Parc Gros-Pré Monsieur, 15 minutes à pied jusqu'au Centre St-François.
- Places « blanches », parking de la Place de l'Etang, 10 minutes à pied jusqu'au Centre St-François.
- Pas de places de parking au Centre St-François.

Gare CFF :

- 15 minutes à pied jusqu'au Centre St-François.
- Si vous désirez un transport depuis la gare, veuillez s.v.pl. le mentionner sur la feuille d'inscription en indiquant l'heure d'arrivée du train.

Renseignements : drjjgrimm@gmail.com
032 493 59 08

Image de la couverture : îlots de Langerhans, sains et avec infiltration lymphocytaire, The Johns Hopkins Hospital, « Under the microscope », Baltimore MD.

Programme

08h00

Accueil

08h20

Bienvenue, Yannick Mercier, Directeur médical, Hôpital du Jura.

Modérateur: Jean-Jacques Grimm

08h30-09h25

Atelier. Sur-traitement des hypothyroïdies infra-cliniques ? Interprétation des tests thyroïdiens et prescription des hormones thyroïdiennes.

Patrick Meyer, Genève.

09h30 – 10h25

La prolactine humaine au-delà de la reproduction : physiopathologie et clinique de l'hyperprolactinémie.

Fulgencio Gomez, Lausanne.

10h30 – 11h00

Pause et visite des stands.

11h05 – 12h00

Le dopage chez les sportifs amateurs, Martial Saugy, Lausanne.

12h10 – 13h40

Repas

Modératrice: Angela Hernandez

13h45 – 14h45

Conférence Willi Berger. Diabète de type 1 : transplantation versus administration « intelligente » de l'insuline. Compétition ou complémentarité ? Anne Wojtuszczyk, Lausanne.

14h50 – 15h05

Pause.

15h10 – 16h05

Pied diabétique à risque: prévention et traitement en 2019. Marc Egli, Epalinges.

16h10 – 16h30

« Mieux comprendre ». Diabète de type 2.

Pourquoi la glycémie est-elle souvent élevée au réveil ?

Jean-Jacques Grimm, Delémont.

16h35 – 16h50

Conclusions et fin de la Journée.

Programme paramédical

08h25

Bienvenue, Catherine Citherlet, Directrice du département des soins, Hôpital du Jura.

08h30 – 9h30

Les urgences diabétologiques.

Dumeng Decosterd, Delémont.

09h35 – 10h35

Les défis posés par la personne diabétique hospitalisée.

Angela Hernandez, Delémont .

10h40 – 11h00

Pause et visite des stands.

11h05 – 12h05

Rôle de l'Art-thérapie dans l'acceptation et la prise en charge de la maladie chronique.

Cristina Anzules, Genève.

12h10

Repas.

13h45 -16h30

Possibilité de suivre le programme « médical ».

16h35 – 16h50

Conclusions et fin de la Journée.

Inscription

Prénom: _____ Nom: _____

Adresse, localité: _____

Email: _____

Téléphone: _____ Profession: _____

participera à la Journée jurassienne d'endocrinologie et de diabétologie, le 24 octobre 2019, au Centre Saint-François à Delémont

Partagera le repas de midi ☐

Assistera aux exposés du matin ☐

Assistera aux exposés de l'après-midi ☐

Désire un transport depuis la gare CFF, arrivée du train: _____ ☐

A retourner ou faxer au numéro 032 493 62 34 avant le 10 octobre 2019

Dr Jean-Jacques GRIMM
Spéc. FMH endocrinologie et diabétologie
45, rue du Temple
2800 Delémont

Contribution financière: médecins, 40.- CHF; infirmières* et diététiciennes*, 20.- CHF. Payable sur place ou à verser à la Banque Raiffeisen région Delémont, Rue Pierre-Péquignat 1, 2800 Delémont, «Journée jurassienne d'endocrinologie et de diabétologie», CCP 25-2133-0, IBAN CH62 8000 2000 0014 9448 2 (*Payé par l'H. du J. pour ses employés).

Le **repas de midi** ainsi que le livret des résumés des conférences sont offerts aux participants inscrits.

Cette Journée est destinée aux médecins praticiens et hospitaliers, aux infirmier(e)s et aux diététiciennes.

Formation reconnue par la SSMIG ainsi que la SSED (6 crédits).