

Affranchir

Dr Jean-Jacques GRIMM
Spéc. FMH endocrinologie
et diabétologie
45, rue du Temple
2800 Delémont

Orateurs

Pr Jean-Philippe ASSAL, Professeur à l'Université de Genève. Fondateur de l'Unité de traitement et d'enseignement pour personnes diabétiques à l'hôpital universitaire de Genève (Centre collaborateur de l'OMS). Récipiendaire du prix de la Fédération Mondiale du Diabète (IDF) en 2013 pour son action ayant marqué durablement la prise en charge des personnes diabétiques.

Dr Tinh-Hai COLLET, médecin chef de clinique, Service d'endocrinologie, de diabétologie, du métabolisme et de la nutrition, CHUV, responsable de la consultation des lipides, Lausanne.

Montserrat CASTELLSAGUE PEROLINI, infirmière clinicienne en diabétologie, HUG, Genève.

Dr Jean-Jacques GRIMM, spécialiste FMH endocrinologie et diabétologie, Delémont.

Dr Angela HERNANDEZ PRICA, médecin chef, Unité de diabétologie, d'endocrinologie, du métabolisme et de la nutrition, Hôpital du Jura, Delémont.

Pr Thierry KUNTZER, Unité Nerf-Muscle, Service de neurologie, Département des neurosciences cliniques, CHUV, Lausanne.

Dr Ilaria MOSCONI, Docteur ès Sciences (PhD), Vernier / GE.

M^{me} Luz PERRENOUD, infirmière clinicienne en diabétologie, HUG, Genève.

Dr Sandra VAN DEN BROECKE, médecin adjointe pneumologue-somnologue, Service de pneumologie, Hôpital Pourtalès, Neuchâtel.



Donateurs : Ascensia Diabetes Care SA ; Astra-Zeneca AG ; Boehringer Ingelheim ; Dexcom ; Eli Lilly (Suisse) SA ; Menarini AG ; Merck Sharp & Dohme AG ; MundiPharma SA ; NovoNordisk Pharma AG ; Roche Diagnostics AG ; Sandoz Pharmaceuticals AG ; Sanofi Aventis (Suisse) SA ; Servier (Suisse) SA ; Unilabs

**/Hôpital
du Jura/**

9^e Journée jurassienne d'endocrinologie et de diabétologie

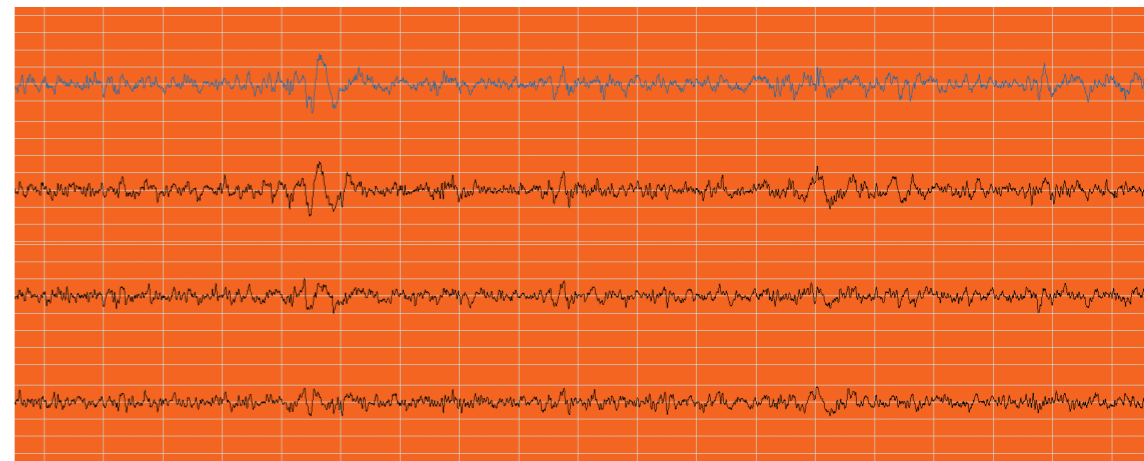

Jeudi 25 octobre 2018

Centre Saint-François
4, route du Vorbourg
2800 Delémont

**/Hôpital
du Jura/**

9^e Journée jurassienne
d'endocrinologie
et de diabétologie

Madame, Monsieur, Chère Collègue, Cher Confrère,

Neuf ans déjà ! Un intérêt et une participation en crescendo. N'est-ce pas le signe d'une présence durable de la formation continue dans la région jurassienne ?

Nous avons en permanence le souci de répondre aux attentes des praticiens, de ne pas nous répéter et d'oser parfois la surprise et l'originalité.

Le prix « Willi Berger » sera décerné, pour la deuxième fois, à une personne particulièrement engagée. De nombreux patients et professionnels de la santé ont tiré profit de ses conseils et compétences. Nous maintenons la surprise de son identité jusqu'au 25 octobre prochain. La raison d'être de ce prix est double ; d'une part rendre un hommage à un diabétologue bâlois fortement connecté à notre région, particulièrement sensible à tout ce qui touchait à la qualité de vie des personnes diabétiques. D'autre part, stimuler la vitalité et l'innovation au sein de la diabétologie jurassienne.

Pour continuer à maintenir, voire améliorer la qualité de cette Journée, nous vous invitons à remplir le questionnaire d'évaluation au fil des exposés ou ateliers. Merci d'avance !

Nous vous rappelons que les programmes « paramédical » et « médical » ne sont pas cloisonnés. N'hésitez donc pas à changer de salle en cours de journée, selon votre intérêt.

Que les conférenciers et donateurs soient vivement remerciés pour leur contribution à la réussite de cet évènement.

Nous nous réjouissons de vous accueillir nombreux à Delémont et vous souhaitons un 25 octobre fructueux et mémorable !

Dr Jean-Jacques Grimm

Dr Angela Hernandez Prica

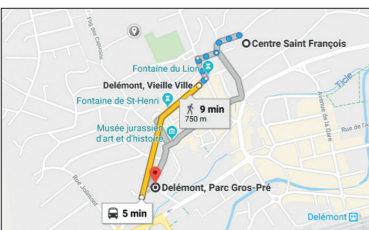

Parking : Gros Pré, à 10 min à pied du Centre Saint-François, gratuit.

Renseignements : drijjgrimm@gmail.com
032 493 59 08

Image de la couverture : Electroencéphalogramme de sommeil, Dr J. Haba-Rubio, avec nos remerciements

Programme (salle A)	
08 h 00 08 h 20	Accueil Bienvenue , Thierry Charmillot, Directeur de l'Hôpital du Jura Modérateur : Jean-Jacques Grimm
08 h 30 - 09 h 25	Démences et neuropathies périphériques dans le diabète , Thierry Kuntzer
09 h 30 - 10 h 35	Conférence Willi Berger : Troubles du sommeil, du rythme alimentaire et désordres métaboliques , Tinh-Hai Collet
10 h 35 - 10 h 45 10 h 45 - 11 h 05 11 h 10 - 12 h 05	Remise du Prix Willi Berger Pause et visite des stands Diagnostic et prise en charge des troubles du sommeil , Sandra Van den Broecke
12 h 10 - 13 h 40	Repas Modératrice : Angela Hernandez
13 h 45 - 14 h 40	Education thérapeutique du patient, des débuts aux pistes originales pour le futur , Jean-Philippe Assal (interview) Pause et visite des stands Hyperlipidémie, diagnostic et prise en charge , atelier, Tinh-Hai Collet « Tour de salle », ce que je retiendrai de cette journée.
14 h 40 - 15 h 00 15 h 05 - 16 h 00	Conclusions et fin de la Journée

Programme paramédical (salle B)	
13 h 20 13 h 40 13 h 45 - 14 h 40	Modératrice : Montserrat Castellsague Perolini Accueil Bienvenue Education thérapeutique du patient, des débuts aux pistes originales pour le futur , Jean-Philippe Assal (interview, salle A)
14 h 40 - 15 h 40	Education des personnes diabétiques, réalité augmentée et quatrième dimension , atelier, Ilaria Mosconi et collaboratrices
15 h 40 - 16 h 25 16 h 30 - 16 h 45	Objectifs glycémiques et prévention des hypoglycémies chez la personne diabétique âgée , Luz Perrenoud Conclusions et fin de la Journée (salle A)

Inscription	
Prénom : _____ Nom : _____	
Adresse, localité : _____	
Email : _____	
Téléphone : _____	
participera à la Journée jurassienne d'endocrinologie et de diabétologie, le 25 octobre 2018, au Centre Saint-François à Delémont	
Partagera le repas de midi	<input type="checkbox"/>
Assistera aux exposés du matin	<input type="checkbox"/>
Assistera aux exposés de l'après-midi	<input type="checkbox"/>
A retourner ou faxer au numéro 032 493 62 34 Jusqu'au 10 octobre 2018	
Dr Jean-Jacques GRIMM Spéc. FMH endocrinologie et diabétologie 45, rue du Temple 2800 Delémont	

Contribution financière : médecins, 40.- CHF ; infirmières* et diététiciennes*, 20.- CHF. Payable sur place ou à verser à la Banque Raiffeisen région Delémont, Rue Pierre-Péquignat 1, 2800 Delémont, « Journée jurassienne d'endocrinologie et de diabétologie », CCP 25-2133-0, IBAN CH62 8000 2000 0014 9448 2 (*Payé par l'H. du J. pour ses employés).

Le **repas de midi** ainsi que le livret des résumés des conférences sont offerts aux participants inscrits.

Cette Journée est destinée aux médecins praticiens et hospitaliers, aux infirmier(e)s, aux diététicien(ne)s ainsi qu'aux personnes intéressées par la santé publique.

Formation reconnue par la SSMG, la SSMI ainsi que la SSED **(6 crédits)**.